Der Glasfaseranschluss von TeleData

BAUHERREN-INFORMATIONEN FÜR GLASFASERPROJEKTE

TeleData
Das Netz mit Heimvorteil

Anschluss an die Zukunft

JETZT IHRE GEBÄUDE FÜR DIE DIGITALE ZUKUNFT FIT MACHEN

Warum ein Glasfaseranschluss?

Bis vor wenigen Jahren war es noch üblich, die Anschlüsse für Telekommunikation (Telefon, Internet und Fernsehen) bei unterschiedlichen Anbietern zu beauftragen. Das muss heute nicht mehr sein. Mit dem hochleistungsfähigen TeleData Glasfaseranschluss sind Sie in Sachen Telekommunikation bestens für die Zukunft gerüstet. Mit einem einzigen Glasfaseranschluss sparen Sie sich weitere Erschließungskosten und erhöhen den Wert Ihrer Immobilie von Beginn an. Ein schnelleres und qualitativ besseres Medium gibt es nicht. Denn mit Glasfaser wird Licht übertragen und nichts ist schneller als Licht. Derzeit sind bei TeleData für Privatkunden bis zu 1000 Mbit/s im Download und bis zu 200 Mbit/s im Upload möglich. Im Bereich der Geschäftskunden ist sogar noch mehr möglich.

Ihr Mehrwert

MIT DEM TELEDATA GLASFASERANSCHLUSS

Mit dem zukunftssicheren TeleData Glasfaseranschluss können Sie alle Telekommunikationsprodukte in bester Qualität genießen.

- Als Privatkunde – für die top vernetzte Familien, in der alle gleichzeitig ohne Probleme online streamen, spielen, fernsehen und telefonieren können.
- Als Geschäftskunde – für ein zuverlässiges, turboschnelles Internet mit dem ein reibungsloser Arbeitsalltag endlich möglich ist.
- Als Hauseigentümer – für einen gesteigerten Immobilienwert, auch für Ihre Mieter. Ein stabiles, schnelles Internet ist heute oftmals ein Entscheidungsfaktor.

Was ist eine Glasfaser?

Die Glasfaser, auch als Lichtwellenleiter (LWL) bezeichnet, ermöglicht die Informationsübertragung durch Licht, d.h. Übertragung von Daten mit Lichtgeschwindigkeit.

Die Vorteile im Vergleich zu bspw. Kupfer sind:

DEUTLICH SCHNELLER & VERLUSTÄRMER
Übertragungsraten von bis zu 1 Gbit pro Sekunde und zukünftig noch mehr. Video-, Telefonie-, Sprach- und Datendienste sind mit Glasfaser auch gleichzeitig kein Problem.

SEHR WIDERSTANDSFÄHIG
Elektrische Störungen, Magnetfelder oder Beeinträchtigungen durch Feuchtigkeit oder Kälte machen den Fasern so gut wie nichts aus.

ZUKUNFTSSICHER & UMWELTFREUNDLICHER
Zukünftige Projekte, die höheren Datenübertragungsraten erfordern, lassen sich problemlos realisieren. Zudem wertet die Glasfaser Ihre Immobilie deutlich auf. Außerdem findet kein Kupferabbau statt.

Wann sollten Sie erstmalig mit TeleData Kontakt aufnehmen?

Nehmen Sie mit TeleData Kontakt auf, sobald Sie wissen, wo sich Ihr Bauobjekt befindet/befinden wird und Sie mit der Planung beginnen. Je früher eine Leerrohrinfrastruktur für Glasfaserkabel in die Planung aufgenommen wird, desto besser kann diese integriert werden.

Telefon: 0800 5007 100 (kostenlos) oder service@teledata.de

Fiber to the Home

(FTTH) – HIGHSPEED INTERNET – FÜR ZUHAUSE ODER AM ARBEITSPLATZ

Riesige Datenmengen in rasend schneller Geschwindigkeit hin und her schicken, fernsehen in HD-Qualität und nebenher noch störungsfrei telefonieren:

Die Glasfaser-Technologie macht es möglich! Dabei werden die Glasfaserkabel bis in Ihr Haus bzw. in jede Wohneinheit gelegt. So können Sie grenzenlos im Netz surfen.

TeleData

Grundversorgung für Ihr Haus

IN WENIGEN SCHRITTEN ZU IHREM GLASFASER-HAUSANSCHLUSS

Die Grundversorgung Ihres Ein- bzw. Mehrfamilienhauses oder Ihrer Gewerbeeinheit mit Strom, Gas, Wasser, Telefon, Internet und Fernsehen erfolgt heutzutage meist über den Mehrspartenhausanschluss. Dieser ist platzsparend und verläuft über einen zentralen Zugang in Ihr Haus. Dadurch sind Sie absolut flexibel und für zukünftige Anforderungen wie z. B. einen TeleData Glasfaseranschluss, vorbereitet. Nachinstallationen über vorhandene Leerrohre sind jederzeit möglich (Bestimmungen bzgl. Größe etc. beachten).

Soll die Telekommunikations-Versorgung separat erfolgen, wird der Telekommunikations-Leerrohr (TK-Leerrohr)-Anschluss in einer Einzelbaumaßnahme erstellt. In beiden Fällen wird zum TK-Leerrohr-Anschluss ein Glasfaser-Hausanschluss benötigt.

WICHTIG! Für die Errichtung Ihres Mehrspartenanschlusses bzw. des TK-Leerrohr-Anschlusses ist **nicht** die TeleData sondern Ihr regionaler Energieanbieter (oder in Fördergebieten auch Ihre Gemeinde) zuständig. Technische Anforderungen erhalten Sie deshalb von diesen. Die Planung und Abwicklung führen meist Ihre Fachplaner, Elektriker oder Bauträger für Sie aus.

TeleData ist anschließend für das Glasfaser-Einblasen (Glasfaser-Hausanschluss)* und den Betrieb sowie die Lieferung aller Multimediadienste verantwortlich.

BITTE BEACHTEN SIE, dass für die Verlegung des Leerrohrs inklusive Tiefbauleistungen sowohl bei Koordinations- als auch bei Einzelanschlüssen (exklusiv) weitere Kosten entstehen können. Den für Ihre Region zuständigen Ansprechpartner bzw. Unternehmen erfahren Sie bei TeleData.

*In Fördergebieten kann auch die Gemeinde für den Glasfaser-Hausanschluss inkl. Glasfaser-Einblasen zuständig sein.

TIPPS FÜR DIE BAUHERRINNEN UND BAUHERREN

Legen Sie bereits bei der Planung Ihres Vorhabens den Grundstein für eine zukunftssichere Telekommunikation. Voraussetzung sind Leerrohre / Netzwerkleitungen bis in jedes Zimmer. Von einem zentralen Punkt aus sollte eine sternförmige Versorgung mit z.B. Netzwerkkabeln geplant werden, die den neuesten Standards entsprechen. Es ist empfehlenswert, bei der Installation großzügig zu planen. Dies spart später Kosten und Ärger. Für Details und konkrete Fragen zur Hausinstallation wenden Sie sich bitte an Ihre Architekten, Bauträger, Fachplaner oder Ihre Elektroinstallationsfirma.

SCHRITT FÜR SCHRITT ZUM GLASFASER-HAUSANSCHLUSS

WICHTIG! Die hausinternen Leerrohre für Glasfaser müssen komplett durchgängig sein (ungeschnitten/ keine Unterbrechung). Sollten Ihre Fachplaner oder Elektriker hierzu Fragen haben, kann er sich jederzeit an uns wenden!

1 AUSWAHL DES ANSCHLUSSGEBÄUDES

Handelt es sich bei Ihnen um ein Ein- oder um ein Mehrfamilienhaus?

EINFAMILIENHAUS

Der Anschluss ist für ein komplettes Haus, welches **nicht** in unterschiedliche Wohnungen eingeteilt ist.
Sobald ein Haus aus mindestens zwei Wohnungen besteht, wird von einem Mehrfamilienhaus gesprochen.

MEHRFAMILIENHAUS

Besteht das Haus aus mindestens zwei getrennten Wohnungen (auch familienintern), wird von einem Mehrfamilienhaus gesprochen.
In diesem Fall werden neben dem TK-Leerrohr-Anschluss zusätzlich Leerrohre in jeder Wohneinheit benötigt. Nur so kann anschließend in allen Wohnungen ein Übergabepunkt (Gf-TA) installiert werden. Bitte hierzu auf Ihre Elektriker, Fachplaner etc. zugehen.

2 TELEKOMMUNIKATIONS(TK)LEERROHR-ANSCHLUSS

Besteht bereits ein TK Leerrohr-Anschluss

EINFAMILIENHAUS

Ja → Weiter zu Schritt 3

Nein → Damit Ihr lokaler Energieversorger/Ihre Gemeinde Sie an das schnelle Glasfasernetz anschließen kann, muss sich Ihr Gebäude in einem Glasfaser-Ausbaugebiet (von TeleData) befinden. Sollte das der Fall sein, bitte zunächst einen TK-Leerrohr-Anschluss bei Ihrem lokalen Energieversorger oder, in Fördergebieten, bei Ihrer Gemeinde bestellen.

Der Glasfaser-Abschlusspunkt (Hausanschlusskasten) wird direkt nach (max. 2 m Entfernung) der Hauseinführung montiert. Beachten Sie, dass Sie sowohl neben dem Hausanschlusskasten als auch an dem für den Router vorgesehenen Platz eine 230 V Steckdose benötigen. Hier befindet sich der Übergabepunkt zur Haus-/Gebäudeverkabelung. Evtl. werden Netzwerk- oder TV-Verkabelungen benötigt.

MEHRFAMILIENHAUS

Ja → Weiter zu Schritt 3

Nein → Damit Ihr lokaler Energieversorger/Ihre Gemeinde Sie an das schnelle Glasfasernetz anschließen kann, muss sich Ihr Gebäude in einem Glasfaser-Ausbaugebiet von TeleData befinden. Sollte das der Fall sein, bitte zunächst einen TK-Leerrohr-Anschluss bei Ihrem lokalen Energieversorger oder, in Fördergebieten, bei Ihrer Gemeinde bestellen.

Der Glasfaser-Abschlusspunkt (Gf-AP) wird direkt nach (max. 2 m Entfernung) der Hauseinführung montiert. Von dort geht es über den Gebäudeverteiler in die einzelnen Wohnungen (weitere Informationen auf der nächsten Seite).

3 GLASFASERHAUSANSCHLUSS & TELEKOMMUNIKATIONSDIENSTE BESTELLEN

Sobald der TK-Leerrohr-Anschluss im Gebäude installiert wurde und die hausinterne Infrastruktur steht, können Sie den Glasfaserhausanschluss beauftragen (entweder über das Formular **Auftrag Glasfaserhausanschluss** unter www.teledata.de oder, in Fördergebieten, bei Ihrer Gemeinde).

Ihre gewünschten Telekommunikationsdienste können Sie in diesem Zuge ebenfalls mit dem Formular **Auftrag Privatkundenanschluss** unter www.teledata.de bestellen. Es handelt sich hierbei um die Glasfaserprodukte **TeleData FIBER.**

4

Anschließend wird geprüft, ob TeleData diesen Anschluss technisch realisieren kann und bis zu welchem Zeitpunkt. **WICHTIG!** Gegebenenfalls zeigt die Prüfung, dass aktuell kein Glasfaseranschluss bereitgestellt werden kann. Es wird jedoch trotzdem empfohlen bei den Erschließungsmaßnahmen ein Leerrohr für eine spätere Nutzung durch ein Glasfaserkabel mitverlegen zu lassen.

5

Nach positiver Prüfung wird bei Ihnen das Glasfaserkabel eingeblasen. Das geschieht üblicherweise durch ein von TeleData beauftragtes Dienstleistungsunternehmen, welches mit Ihnen einen separaten Vor-Ort-Termin vereinbart oder, in Fördergebieten, durch die Gemeinde.

WICHTIG! Das Installieren des Glasfaserhausanschlusses muss unbedingt mit oben genannten Formular bei TeleData beauftragt werden. Das geschieht nicht automatisch nach Errichtung des Leerrohr-Anschlusses durch den Energieversorger. Lediglich in Fördergebieten ist das Einblasen direkt von der Gemeinde beauftragt worden. In diesem Fall bekommen Sie von der Gemeinde eine Information darüber.

EINFAMILIENHAUS

Sobald der Glasfaserhausanschluss gebaut ist, können die Telekommunikationsdienste (wie in Schritt 3 bestellt) freigeschaltet werden.

MEHRFAMILIENHAUS

Sobald der Glasfaserhausanschluss gebaut ist und die Gebäudeverkabelung mit Glasfaserkabel ausgestattet wurde, können die Telekommunikationsdienste (wie in Schritt 3 bestellt) freigeschaltet werden.

6 INBETRIEBNAHME

Je nach beauftragtem Dienst und nach Realisierungsvariante installieren Sie die Endgeräte gemäß Installationsanleitung an dem dafür vorgesehen Abschlusspunkt.

Anschlussvarianten Einfamilienhaus
(1 WOHNEINHEIT)

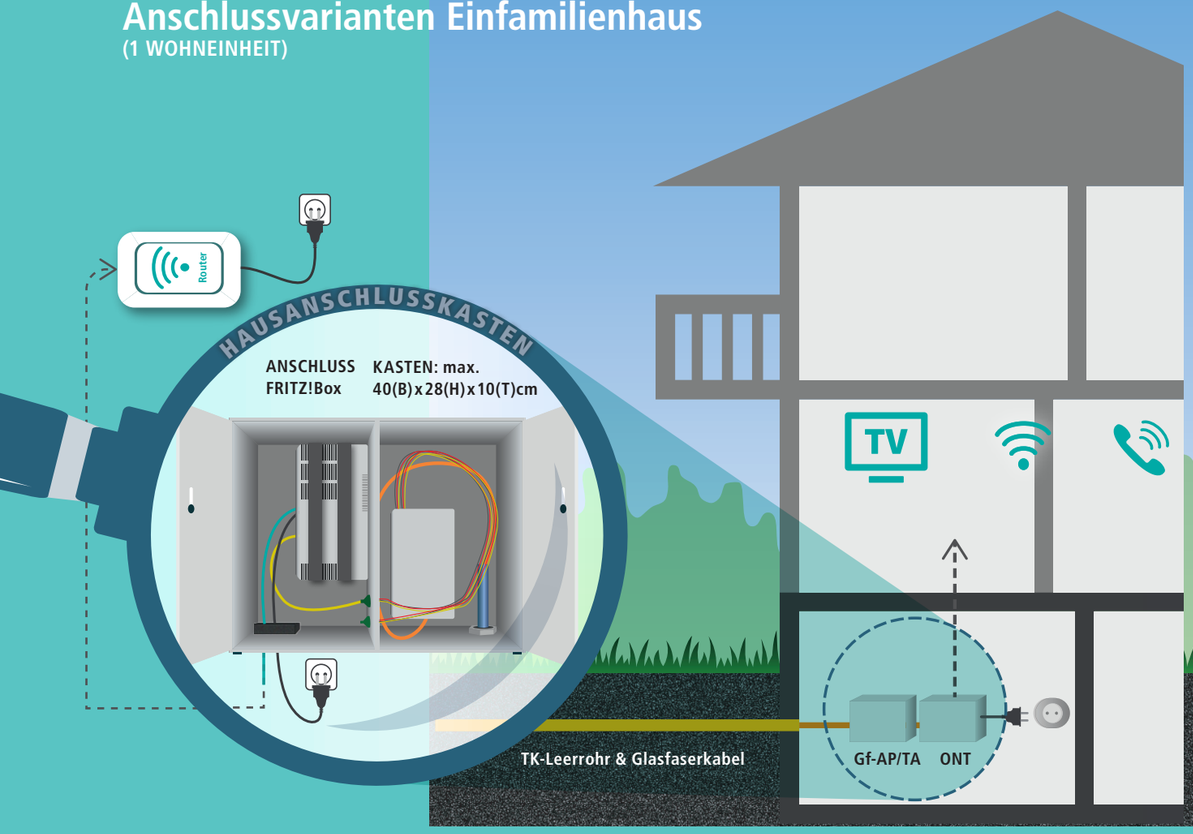

Anschlussvarianten Mehrfamilienhaus
(AB ZWEI WOHNEINHEITEN)

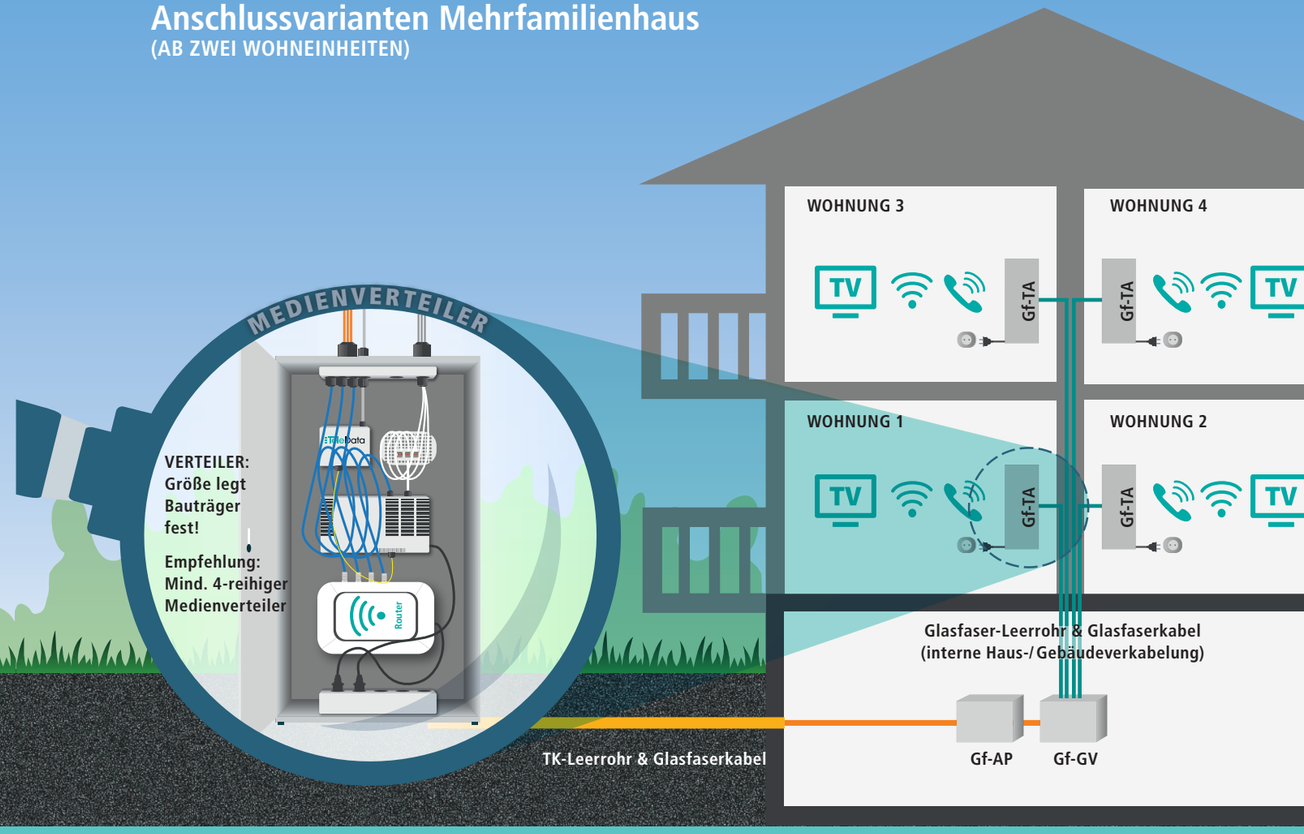

Mögliche Anschlussvarianten

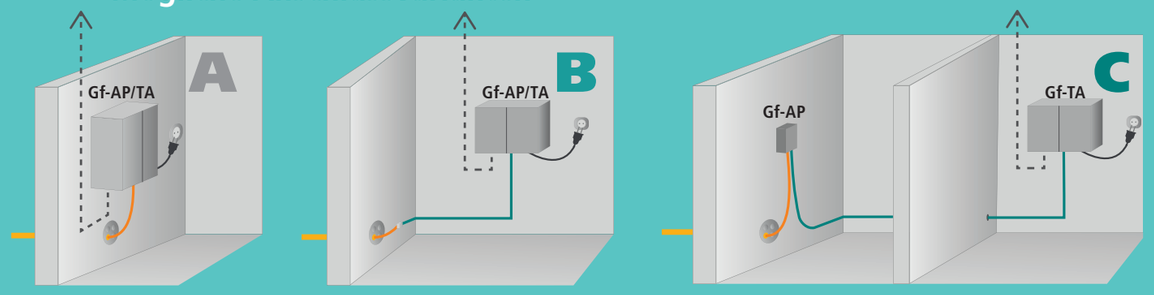

A = Gf-TA unmittelbar neben der Hauseinführung.
B = Gf-TA im selben Raum mit der Hauseinführung (max. 2 Meter entfernt. Über 2 Meter: Mehrkosten entstehen – nur in Absprache mit TeleData möglich!).
C = Gf-TA in einem anderen Raum wie die Hauseinführung. (Mehrkosten entstehen - nur in Absprache mit TeleData möglich!)

Mögliche Anschlussvarianten

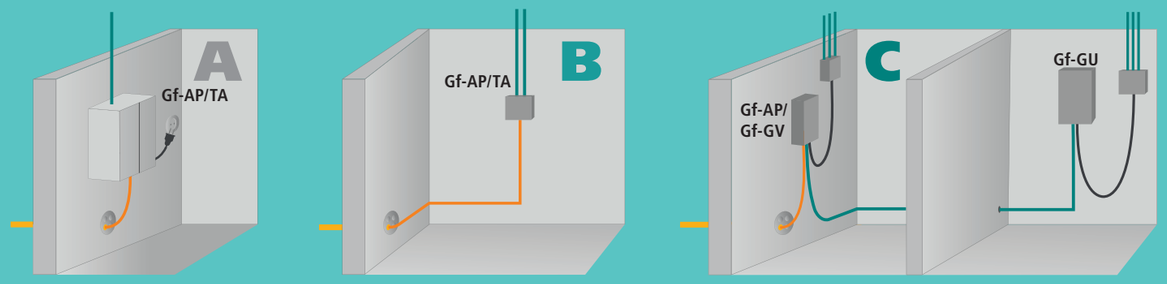

A und **B** = für zwei Wohneinheiten.
C = für mehr als zwei Wohneinheiten.
A = Einfamilienhaus mit Einliegerwohnung. Sollte der Gf-TA weiter als 2 Meter von der Hauseinführung entfernt angebracht werden, können Kosten entstehen (siehe Variante B Einfamilienhaus). Einliegerwohnung erhält einen eigenen Gf-TA.
B = Mehrfamilienhaus mit zwei Wohneinheiten. Jede Wohneinheit erhält einen Gf-TA.

Einfamilienhaus
GLASFASER BIS INS HAUS / (FttH) FIBER TO THE HOME

Über ein Leerrohr wird der TeleData Glasfaseranschluss in den Gebäudekeller oder den Hausanschlussraum eingeführt und endet im Glasfaser-Abschlusspunkt **(Gf-AP)**. Dieser wird entweder im Auftrag der TeleData GmbH (oder in Fördergebieten im Auftrag der Gemeinde) montiert und verbleibt in deren Eigentum. Von dort wird der Übergang zur Hausinstallation (interne Haus-/Gebäudeverkabelung; Fragen gerne an TeleData richten) über den sogenannten optischen Netzabschluss **(ONT)** vorgenommen.
Der ONT wird am Glasfaser-Teilnehmeranschluss **(Gf-TA)** angeschlossen und dient zur Verwaltung der Dienste (Internet, Telefon und Fernsehen). Bei Beauftragung eines TeleData FIBER Produktes erhält der Kunde für die Erstinstallation ein 2 m langes LWL-Patchkabel. Das dient der Verbindung von Gf-AP und ONT (siehe Lupe oben, Kabel in gelb). Der ONT wird anschließend über ein Netzwerkkabel mit dem von TeleData zur Verfügung gestellten Router verbunden. Sollte sich diese nicht in unmittelbarer Nähe des Hausanschlusskastens befinden, muss die Haus-/Gebäudeverkabelung (liegt in Ihrer Verantwortung) dementsprechend vorhanden sein.

- TK LEERROHR/GLAS-FASERKABEL
- ERD-LEERROHR/GLAS-FASERKABEL (max. 2 m)
- VERLÄNGERUNGS-LEER-ROHR (Kosten entstehen)
- HAUSINTERNE VERKABE-LUNG (bzw. Anschluss Router)
- STROMANSCHLUSS
- HAUSEINFÜHRUNG

Mehrfamilienhaus
GLASFASER BIS INS HAUS / (FttH) FIBER TO THE HOME

DIE ART DER UMSETZUNG ERFOLGT STETS NACH GEMEINSAMER ABSTIMMUNG!

Hierbei ist nicht nur Ihr Gebäude, sondern jede einzelne Wohneinheit in Ihrem Haus mit Glasfaser versorgt.

Über ein Leerrohr wird der TeleData Glasfaseranschluss in den Gebäudekeller oder den Hausanschlussraum eingeführt und endet im Glasfaser-Abschlusspunkt **(Gf-AP)**. Dieser wird entweder im Auftrag der TeleData GmbH (oder in Fördergebieten im Auftrag der Gemeinde) montiert und verbleibt in deren Eigentum. Vom Gf-AP erfolgt die Weiterleitung über den Glasfaser-Gebäudeverteiler **(Gf-GV)**, der das Glasfaser bis in jede Wohneinheit verteilt und dann im Glasfaser-Teilnehmeranschluss **(Gf-TA)** endet (siehe Lupe oben: Medienverteiler). Von dort wird der Übergang zur Wohnungsinstallation (interne Haus-/Gebäudeverkabelung; Fragen gerne an TeleData richten) über den sogenannten optischen Netzabschluss **(ONT)** vorgenommen. Der ONT dient zur Verwaltung der Dienste (Internet, Telefon und Fernsehen).

Bei Beauftragung eines TeleData FIBER Produktes erhält der Kunde für die Erstinstallation ein 2 m langes LWL-Patchkabel. Das dient der Verbindung von Gf-TA und ONT. Der ONT wird anschließend mit dem von TeleData zur Verfügung gestellten Router verbunden.

Preisinformation
ZUM TELEDATA GLASFASERANSCHLUSS [1]

Sie möchten endlos surfen, quasseln und gucken?
Dann haben Sie mit Ihrem Glasfaserhausanschluss die beste Grundlage gelegt. Jetzt fehlt nur noch der TeleData-Dienst dazu.

Schauen Sie unter www.teledata.de entweder als Privat- oder Geschäftskunde unter „Internet & Telefonie“ Ihr Glasfaser-Wunschprodukt „FIBER“ an und wählen Ihre entsprechende Bandbreite aus. Zusätzlich bieten wir tolle Telefonie- und Fernsehoptionen an. Überzeugen Sie sich selbst!

TeleData Glasfaseranschluss [1]	Einzelpreis
ZUFÜHRUNG ZUM HAUS	
Glasfaser und Montage Glasfaser-Abschlusspunkt (Gf-AP) im Keller oder Hausanschlussraum. [2]	**350,00 € netto / 416,50 € brutto**
Gesamte Anschlusskosten	Ergeben sich aus der Summe der Gesamtpreise zuzüglich einer eventuellen Beauftragung eines Partnerunternehmens.

[1] TeleData Glasfaser-Anschlüsse sind in ausgewählten Gebieten in der Region Bodensee-Oberschwaben-Allgäu-Hegau verfügbar. Voraussetzung für Verlegung eines TeleData Glasfaseranschlusses ist das Vorhandensein einer Trasse der TeleData, die am Haus vorbei führt. Sollte dies nicht der Fall sein, kann aktuell kein TeleData Glasfaseranschluss verlegt werden. Es wird jedoch empfohlen, bei Neubauten und Modernisierungsmaßnahmen an Bestandsgebäuden eine ausreichende Leerrohrinfrastruktur vorzusehen.

[2] Voraussetzung ist ein Leerrohrnetzanschluss vom TeleData Technikstandort bis zum Hausanschlussraum (siehe Seite 4/5). Die Montage des Gf-AP erfolgt in unmittelbarer Nähe zur Hauseinführung, spätestens jedoch 2 Meter nach Einführung. Andernfalls entstehen weitere Kosten siehe z.B. S. 6/7.

TeleData
Das Netz mit Heimvorteil

An die TeleData GmbH
Kornblumenstraße 7
88046 Friedrichshafen

Installation Glasfaserhausanschluss
ALLGEMEINE ANGABEN

1.1 AUFTRAGGEBER/EIGENTÜMER

☐ Frau ☐ Herr Titel _____

Firma _____ geboren am _____

Vorname(n) _____ Telefon _____

Nachname _____ Mobil * _____

Straße/Nr. _____ / _____ E-Mail _____

PLZ/Ort _____ / _____

* Freiwillige Angabe

1.2 ANSCHLUSSADRESSE

☐ vom Auftraggeber abweichende Anschlussadresse E-Mail _____

Straße/Nr. _____ / _____ PLZ/Ort _____ / _____

1.3 BANKVERBINDUNG/ZAHLUNGSART

HINWEIS: Für Privatkunden ist nur das SEPA-Lastschriftverfahren möglich.

☐ per SEPA-Lastschriftverfahren (Bitte Bankverbindung angeben)

Kontoinhaber _____

Bank _____

BIC _ _ _ _ _ _ _ _ _ _ _ (8- oder 11-stellig)

IBAN DE _

IBAN-Ausland _ (bis zu 34 Stellen)

(Ihre BIC und IBAN finden Sie auf Ihrem Kontoauszug.)

Gläubiger-Identifikationsnummer: DE24ZZZ00000245432
SEPA-Lastschriftmandat (Mandatsreferenz: wird separat mitgeteilt)

Ich/wir ermächtige/n die TeleData GmbH, Zahlungen von meinem/unserem Konto bei Fälligkeit mittels Lastschrift einzuziehen. Zugleich weise ich/wir mein/ unser Kreditinstitut an, die von der TeleData GmbH auf mein/unser Konto eingerichteten Lastschriften einzulösen.

Hinweis: Ich/wir kann/können innerhalb von acht Wochen, beginnend mit dem Belastungsdatum, die Erstattung des belasteten Betrages verlangen. Es gelten dabei die mit meinem/unserem Kreditinstitut vereinbarten Bedingungen. Dieses SEPA-Lastschriftmandat hat Gültigkeit bis zum schriftlichen Widerruf.

Unterschrift Kontoinhaber

☐ per Überweisung (Zahlungsziel & Bankverbindung laut Rechnung)

1.4 RECHNUNGSVERSAND

☐ **Rechnung online**

Standardmäßig versenden wir unsere Rechnungen umweltfreundlich und praktisch per E-Mail. Ebenfalls Einsicht erhalten Sie jederzeit in unserem Kundenportal.

Die Rechnung soll an diese E-Mail-Adresse gesendet werden:

E-Mail-Adresse (für Rechnungsversand)

☐ **Rechnungsversand per Post**

Alternativ stellen wir Ihnen den Versand per Post zur Verfügung.

Firma _____

☐ Frau ☐ Herr Titel _____

Vorname(n) _____

Nachname _____

Straße/Nr. _____ / _____

PLZ/Ort _____ / _____

Einfach ausschneiden und zusammen mit dem Lageplan an TeleData schicken.

2 TELEDATA GLASFASERANSCHLUSS

(Hinweise und Informationen zu den Anschlussvarianten unter teledata.de/bauherren)

2.1	ZUFÜHRUNG ZUM HAUS	Einzelpreis
☐	Glasfaser und Montage Gf-AP [1] im Hausanschlussraum	**350,00 Euro netto** (416,50 Euro brutto)

2.2	NEU-/BESTANDSBAU	Baubeginn	Geplanter Einzugstermin
☐	Neubau	_____ (Datum eintragen)	_____ (Datum eintragen)
☐	Bestandsbau	———	———

2.3	NUTZUNGSART	Anschlusseinheiten	
☐	**Einfamilienhaus** 1 Wohneinheit (Gf-AP [1] im Hausanschlussraum)	Anschlusseinheit	1
☐	**Mehrfamilienhaus / Einliegerwohnung / Gewerbe** ab 2 Wohn-/Gewerbeeinheiten (WE/GE), (Gf-AP [1] pro Wohn-/Gewerbeeinheit und Gf-GV [2] im Hausanschlussraum)	Anzahl Anschlusseinheiten	_____

2.4	KABELVERLEGUNG IM HAUS
☐	**Bitte erstellen Sie mir kostenfrei ein Angebot für die Hausverkabelung durch TeleData.** Weitere Informationen zur Hausverkabelung finden Sie unter www.teledata.de/bauherren. Nach Prüfung Ihres Auftrags meldet sich ein/e TeleData MitarbeiterIn zur weiteren Vorgehensweise bei Ihnen.

(1) Gf-AP heißt Glasfaser-Abschlusspunkt und ist der Endpunkt des Hausanschlusses.
Die Montage des Gf-AP erfolgt in unmittelbarer Nähe zur Hauseinführung, spätestens jedoch 2 Meter nach Einführung.

(2) Gf-GV ist der Glasfaser-Gebäudeverteiler.

BITTE BEACHTEN

Nach der Beauftragung des Glasfaserhausanschluss ist zudem die Beauftragung eines TeleData FIBER Produkts notwendig.
Informationen zum Leistungsangebot oder der Vorgehensweise erhalten Sie telefonisch, per Anfrage an info@teledata.de oder online unter teledata.de/bauherren.

3 BEAUFTRAGUNG

3.1 VORAUSSETZUNG

Voraussetzung ist die abgeschlossene Leerrohrverlegung an der zuvor genannten Anschlussadresse durch Ihre Gemeinde, Ihren lokalen Energieversorger oder ähnliche Partner.
Die Leerrohrverlegung ist **nicht** Bestandteil dieser Beauftragung.

3.2 ALLGEMEINE GESCHÄFTSBEDINGUNGEN

Mit meiner Unterschrift bei 3.3 bestätige ich, dass ich die **Datenschutzerklärung**, die **Allgemeinen Geschäftsbedingungen**, die **Leistungsbeschreibungen**, die einschlägige(n) **Preisliste(n)** gelesen und die **Widerrufsbelehrung** zur Kenntnis genommen habe (Download Privatkunden: www.teledata.de/privatkunden/downloads) (Download Geschäftskunden: www.teledata.de/geschaeftskunden/downloads) und erkläre mit meinem Auftrag mein Einverständnis hierzu.

3.3 AUFTRAGSERTEILUNG, UNTERSCHRIFT

Hiermit bestätige ich die Richtigkeit der oben gemachten Angaben und beauftrage die TeleData GmbH mit der Erbringung der bestellten Leistungen.

Ort	Datum	**Unterschrift Auftraggeber**

Einfach ausschneiden und zusammen mit dem Lageplan an TeleData schicken.

Letzter Schritt...

UM DIE UNBEGRENZTEN GLASFASER-MÖGLICHKEITEN NUTZEN ZU KÖNNEN, FEHLT JETZT LEDIGLICH NOCH DIE BEAUFTRAGUNG DES TELEKOMMUNIKATIONS-DIENSTES.

Sie sind Privatkunde:

Dann füllen Sie einfach das Auftragsformular unter teledata.de/privatkunden/downloads aus und schicken es TeleData per E-Mail bzw. postalisch zu oder geben es bei unserem Servicepersonal im Kundenzentrum ab.

Sie sind Geschäftskunde:

Teilen Sie uns telefonisch unter der 0800 5007 200 (kostenfrei) oder per E-Mail (vertrieb@teledata.de) Ihre Wunschprodukte mit. Wir beraten Sie hierzu gerne.

Haben Sie noch Fragen? Gerne stehen wir Ihnen persönlich, telefonisch oder per E-Mail zur Verfügung. Wir freuen uns auf Sie!

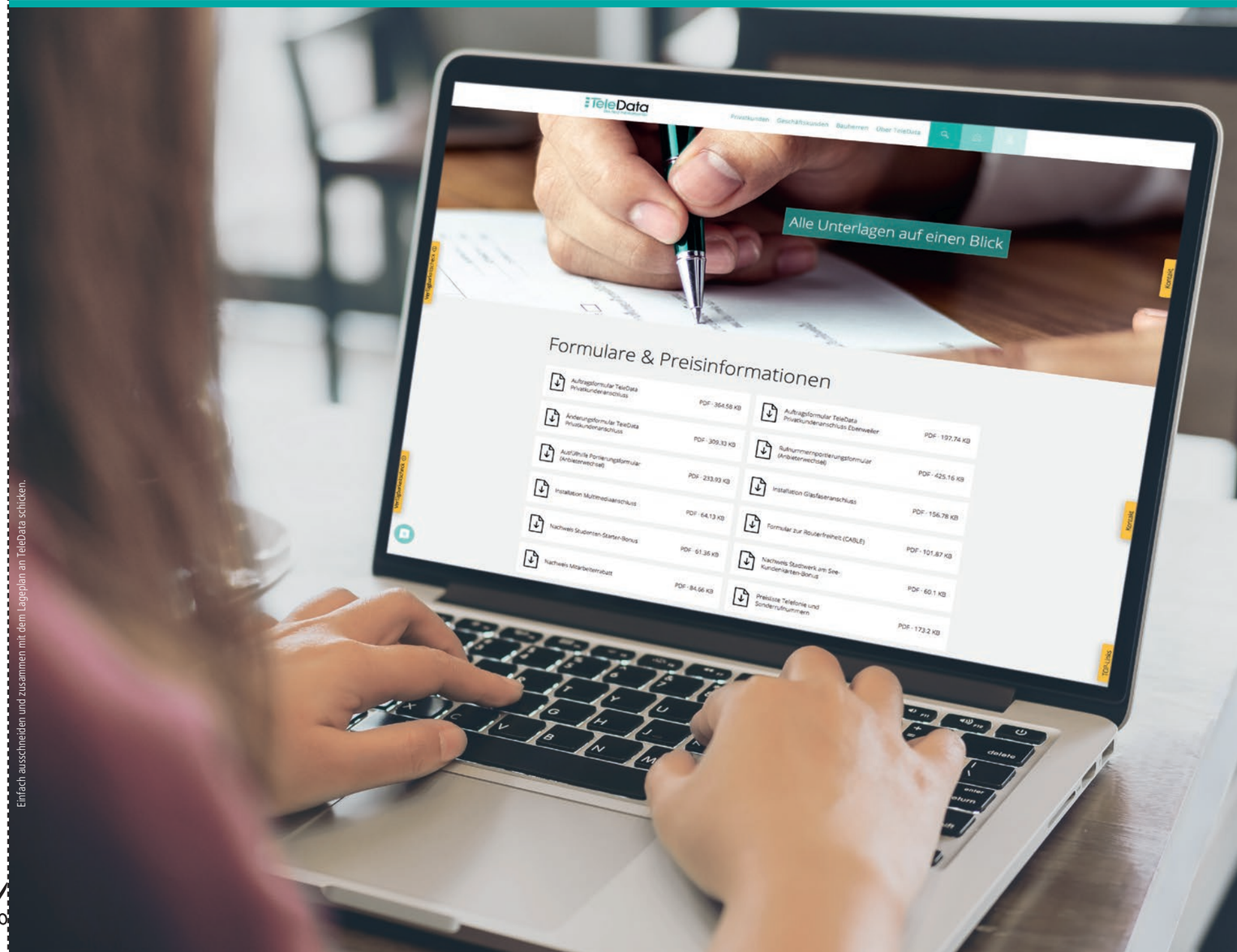

Service-Hotline
Montag bis Donnerstag:
8:00 – 18:00 Uhr
Freitag: 8:00 – 16:00 Uhr

Öffnungszeiten Kundenzentrum
Montag bis Freitag:
8:00 – 17:00 Uhr

TeleData GmbH
Kornblumenstraße 7
88046 Friedrichshafen
Telefon: 0800 5007 100 (kostenfrei)
service@teledata.de
www.teledata.de
www.facebook.com/teledatagmbh

Stand: 01/2022

TeleData
Das Netz mit Heimvorteil